

Agenda des spectacles

Danse en Mayenne

Retrouvez tous les spectacles musique et danse en Mayenne dans l'agenda en ligne de l'ADDM 53 : www.addm53.asso.fr/-agenda-



photo : Laurent Philippe / Le Prince de Verre

➔ Novembre

LE PRINCE DE VERRE

CCN de Nantes / C. Brumachon - B. Lamarche

Mercredi 3 novembre - 15h - Le Théâtre, scène conventionnée de Laval
Tarifs : de 4 à 12€

ÊTES-VOUS DONC ?

David Rolland Chorégraphies

Mercredi 10 novembre - 20h30 - Le Théâtre, scène conventionnée de Laval

Tarifs : de 4 à 12€

Café danse « La danse et la ville » - Mercredi 10 novembre à 18h30 -
Ronde du Théâtre de Laval - Entrée libre

➔ Décembre

IMAGO

Cie Étant donné

Jedi 16 décembre - 20h30 - Le Carré, scène nationale à Château-Gontier

Tarifs : de 8 à 18€

➔ Février

FARFALLE (PAPILLON)

Cie TPO

Mercredi 16 février - 15h - Le Théâtre, scène conventionnée de Laval
Tarif : 8€

LES CHAMBRES DES JACQUES + ZIP ZAP ZOOM

Les Ballets jazz de Montréal

Samedi 19 février - 20h30 - Le Théâtre, scène conventionnée de Laval
Tarifs : de 6 à 22€

Café danse « Du modern jazz au jazz contemporain » - Samedi 19 février
à 18h30 - Ronde du Théâtre de Laval - Entrée libre

SINFONIA EROÏCA

Cie Michèle Anne de Mey

Mardi 22 février - 21h - Le Carré, scène nationale à Château-Gontier
Tarifs : de 8 à 18€

Café danse « La musique et la musicalité dans la danse » - Mardi 22 février
à 19h - Le Carré (Château-Gontier) - Entrée libre



photo : Hermann Sorgeloos / Sinfonia Eroica

Agenda des spectacles

Danse en Mayenne

CINÉMATIQUE

Cie Adrien M

Mardi 22 février - 20h30 - Le Kiosque (salle polyvalente), centre d'action culturelle du Pays de Mayenne

Tarifs : de 8 à 15€

LA PLUIE ET LES LARMES

Cie Kossiwa

Vendredi 25 février - 20h30 - Le Kiosque (salle polyvalente), centre d'action culturelle du Pays de Mayenne

Tarifs : de 8 à 15€

➔ Mars

LA MÉCANIQUE DES ANGES

Cie Arcosm

Mardi 22 mars - 20h30 - Le Théâtre, scène conventionnée de Laval

Tarifs : de 6 à 22€

Café danse « Quand la danse rencontre les autres arts » - Mardi 22 mars à 18h30 - Rotonde du Théâtre de Laval - Entrée libre

PROJET JUMEAUX OU L'ALCHIMIE D'UNE RENCONTRE

Cie Yvann Alexandre

Mardi 29 mars - 20h30 - Pôle culturel des Coëvrons (Évron)

Tarifs : de 8 à 12€

➔ Avril

KRAFF

Théâtre de Romette

Mercredi 6 avril - 20h - Espace Clair de lune d'Ernée, saison culturelle de l'Ernée

Tarifs : de 5 à 10€

KRAFF + CONTREPOINT

Théâtre de Romette + Cie Contrepoint - Yan Raballand

Vendredi 8 avril - 20h30 - Salle des fêtes de Loiron, saison culturelle du Pays de Loiron

Dans le cadre des Rencontres départementales pour la danse à l'école

Tarifs : de 3 à 9€

CINÉMATIQUE

Cie Adrien M

Samedi 9 avril - 20h30 - Le Théâtre, scène conventionnée de Laval

Tarifs : de 6 à 22€

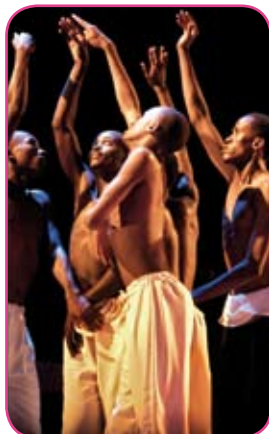

photo : Cie Kossiwa / La pluie et les larmes



photo : Vincent Joffre / Kraff

Agenda des spectacles

Danse en Mayenne



photo : Vincent Joffre / Grün

KRAFF

Théâtre de Romette

Vendredi 15 avril - Le Prisme, action culturelle des communautés de communes des Avaloirs, Le Horps-Lassay et Villaines-La-Juhel

Tarif : non communiqué

Mai

LALALA GERSHWIN

Cie Montalvio-Hervieu

Vendredi 20 mai - 20h30 - Espace Clair de lune d'Ernée, saison culturelle de l'Ernée

Dans le cadre des Rencontres départementales pour la danse à l'école

Tarifs : de 5 à 10€

GRÜN

Cie Contrepoint - Yan Raballand

Mardi 31 mai - 20h30 - Le Kiosque, centre d'action culturelle du Pays de Mayenne

Dans le cadre des Rencontres départementales pour la danse à l'école

Tarifs : de 8 à 15€



photo : Alain Julien / La confiance des oiseaux

LA CONFIDENCE DES OISEAUX

Le Guetteur - Luc Petton & Cie

Mardi 31 mai - 20h30 - Le Théâtre, scène conventionnée de Laval

Tarifs : de 6 à 22€