

## 3<sup>ème</sup> partie :

# État des lieux de l'enseignement et des pratiques chorégraphiques en Mayenne

## Les territoires

## **3<sup>ème</sup> Partie : État des lieux de l'enseignement et des pratiques chorégraphiques en Mayenne : les territoires.**

- > La communauté d'agglomération lavalloise
- > La communauté de communes du bocage mayennais
- > Le pays de Château-Gontier
- > Le pays des Coëvrons
- > Le pays de Cossé-le-Vivien
- > Le pays du Craonnais
- > Le pays d'Ernée
- > Le pays du Haut Maine et Pail
- > Le pays de Loiron
- > Le pays de Mayenne
- > Le pays de Meslay-Grez
- > Le pays de Saint Aignan - Renazé

## La communauté d'agglomération lavalloise

**2949 élèves danseurs**  
soit 54,8% des élèves du département

**21 structures d'enseignement de la danse**  
(réparties sur 8 communes, dont 1 école nationale, 1 intercommunale et 1 municipale)

soit 41,2% des structures du département

**33 postes de professeurs de danse**  
soit 50,7% des postes du département

**3,3% de la population de la communauté d'agglomération lavalloise pratique une activité chorégraphique.**

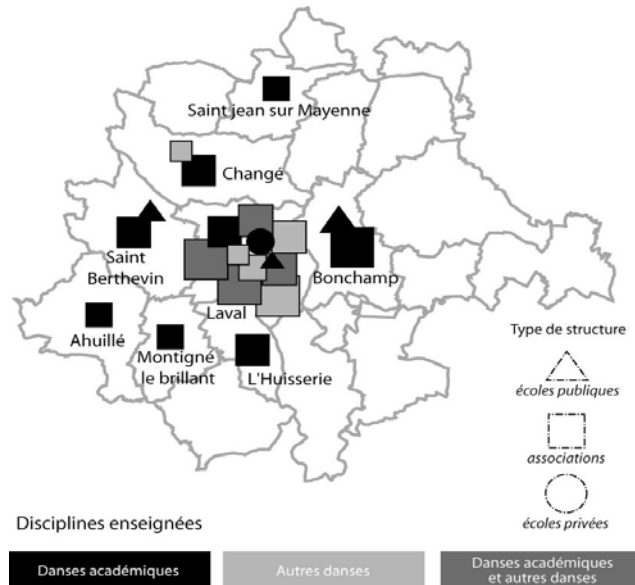

|                                           | C.A de LAVAL |             | Mayenne (Dpt.) |             |
|-------------------------------------------|--------------|-------------|----------------|-------------|
| <b>ELEVES DANSEURS</b>                    |              |             |                |             |
| Nombre d'élèves danseurs                  | 2949         |             | 5378           |             |
| % du total départemental                  | 55%          |             | ~              |             |
| % du total de la population du territoire | 3,3%         |             | 1,8%           |             |
| Nombre moyen d'élèves par cours           | 18           |             | 18             |             |
| Nombre moyen d'élèves par école           | 140          |             | 110            |             |
| <b>STRUCTURES</b>                         |              |             |                |             |
| Nombre de structures :                    | 21           |             | 51             |             |
| Pourcentage départemental                 | 41,2%        |             | ~              |             |
| Structures publiques                      | 3            | 14%         | 7              | 14%         |
| Structures privées                        | 1            | 5%          | 3              | 6%          |
| Structures associatives                   | 17           | 81%         | 41             | 80%         |
| Taille des structures :                   |              |             |                |             |
| < 50 élèves                               | 3            | 14%         | 12             | 23%         |
| entre 50 et 100 élèves                    | 6            | 29%         | 20             | 39%         |
| entre 100 et 200 élèves                   | 8            | 38%         | 13             | 25%         |
| > 200 élèves                              | 4            | 19%         | 6              | 12%         |
| <b>PROFESSEURS DE DANSE</b>               |              |             |                |             |
| Nombre de postes de professeurs           | 33           |             | 65             |             |
| Nombre moyen d'élèves par poste           | 89           |             | 83             |             |
| <b>VOLUMES HORAIRES</b>                   |              |             |                |             |
| Nombre d'heures de cours par semaine      | 202          |             | 420            |             |
| Nombre moyen d'h par sem/école            | 13,5         |             | 12             |             |
| Nombre moyen de cours par sem/école       | 9,7          |             | 7,7            |             |
| Nombre moyen d'heures par prof/sem        | 10           |             | 9              |             |
| <b>DISCIPLINES ENSEIGNEES</b>             |              |             |                |             |
|                                           | écoles       | élèves      | écoles         | élèves      |
| Eveil / Initiation                        | 12           | 467         | 27             | 883         |
| Danse classique                           | 8            | 392         | 13             | 568         |
| Danse contemporaine                       | 4            | 95          | 7              | 202         |
| Danse Jazz                                | 15           | 988         | 37             | 2509        |
| Danses urbaines                           | 4            | 209         | 7              | 252         |
| Danses traditionnelles                    | 4            | 349         | 6              | 436         |
| Danses de salon                           | 5            | 272         | 12             | 528         |
| <b>Danses académiques</b>                 | <b>16</b>    | <b>1942</b> | <b>40</b>      | <b>4162</b> |
| <b>Danses non académiques</b>             | <b>9</b>     | <b>830</b>  | <b>17</b>      | <b>1216</b> |

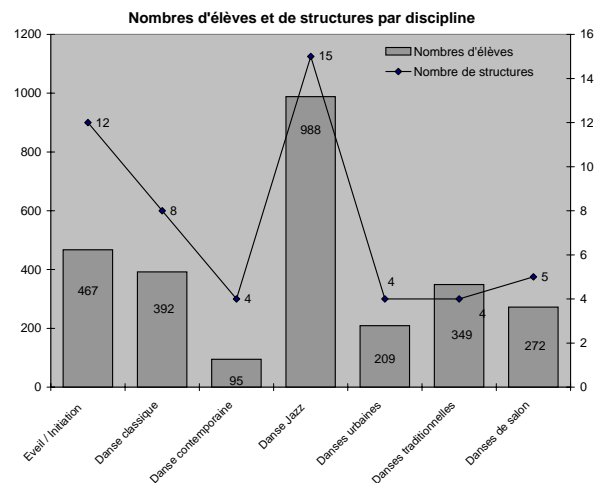
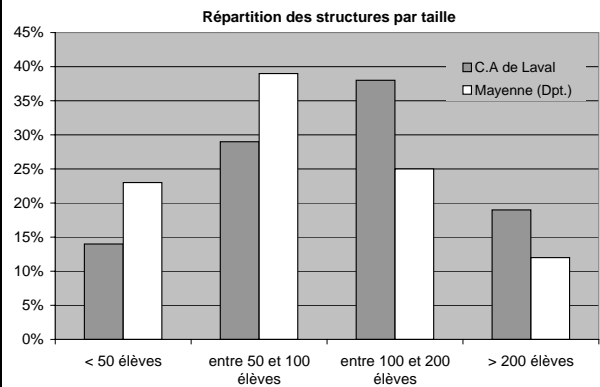
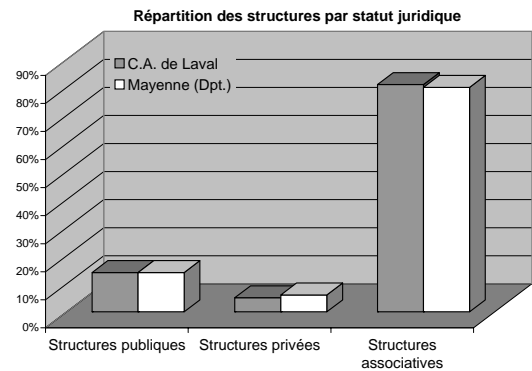



## Le bocage mayennais

**228 élèves danseurs**  
soit 4,2% des élèves du département

**4 structures d'enseignement de la danse**  
réparties sur 4 communes  
soit 7,8% des structures du département

**4 postes de professeurs de danse**  
soit 6,2% des postes du département

**1,1% de la population de la communauté de communes du Bocage mayennais pratique une activité chorégraphique.**



Type de structure



Disciplines enseignées

Danses académiques

Autres danses

Danses académiques et autres danses

|                                           | C.C du Bocage |            | Mayenne (Dpt.) |             |
|-------------------------------------------|---------------|------------|----------------|-------------|
| <b>ELEVES DANSEURS</b>                    |               |            |                |             |
| Nombre d'élèves danseurs                  | 228           |            | 5378           |             |
| % du total départemental                  | 4,2%          |            | ~              |             |
| % du total de la population du territoire | 1,1%          |            | 1,8%           |             |
| Nombre moyen d'élèves par cours           | 28            |            | 18             |             |
| Nombre moyen d'élèves par école           | 57            |            | 110            |             |
| <b>STRUCTURES</b>                         |               |            |                |             |
| Nombre de structures :                    | 4             |            | 51             |             |
| Pourcentage départemental                 | 7,8%          |            | ~              |             |
| Structures publiques                      | 0             | 0%         | 7              | 14%         |
| Structures privées                        | 0             | 0%         | 3              | 6%          |
| Structures associatives                   | 4             | 100%       | 41             | 80%         |
| Taille des structures :                   |               |            |                |             |
| < 50 élèves                               | 1             | 25%        | 12             | 23%         |
| entre 50 et 100 élèves                    | 2             | 50%        | 20             | 39%         |
| entre 100 et 200 élèves                   | 1             | 25%        | 13             | 25%         |
| > 200 élèves                              | 0             | 0%         | 6              | 12%         |
| <b>PROFESSEURS DE DANSE</b>               |               |            |                |             |
| Nombre de postes de professeurs           | 4             |            | 65             |             |
| Nombre moyen d'élèves par poste           | 57            |            | 83             |             |
| <b>VOLUMES HORAIRES</b>                   |               |            |                |             |
| Nombre d'heures de cours par semaine      | 13            |            | 420            |             |
| Nombre moyen d'h par sem/école            | 4,5           |            | 12             |             |
| Nombre moyen de cours par sem/école       | 3,7           |            | 7,7            |             |
| Nombre moyen d'heures par prof/sem        | 4,5           |            | 9              |             |
| <b>DISCIPLINES ENSEIGNEES</b>             |               |            |                |             |
|                                           | écoles        | élèves     | écoles         | élèves      |
| Eveil / Initiation                        | 1             | 24         | 27             | 883         |
| Danse classique                           | 0             | 0          | 13             | 568         |
| Danse contemporaine                       | 0             | 0          | 7              | 202         |
| Danse Jazz                                | 3             | 154        | 37             | 2509        |
| Danses urbaines                           | 0             | 0          | 7              | 252         |
| Danses traditionnelles                    | 0             | 0          | 6              | 436         |
| Danses de salon                           | 1             | 50         | 12             | 528         |
| <b>Danses académiques</b>                 | <b>3</b>      | <b>178</b> | <b>40</b>      | <b>4162</b> |
| <b>Danses non académiques</b>             | <b>1</b>      | <b>50</b>  | <b>17</b>      | <b>1216</b> |

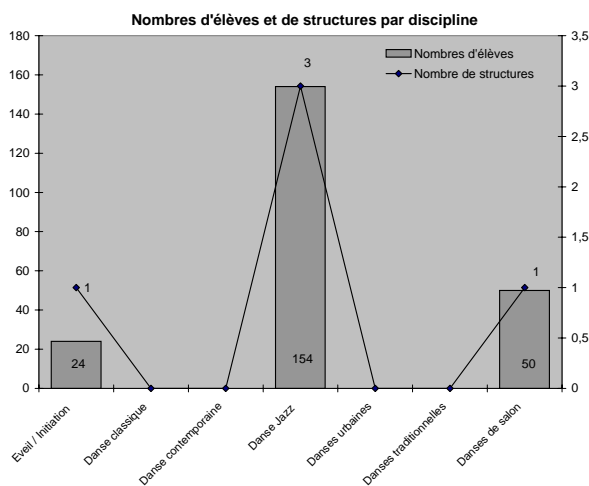
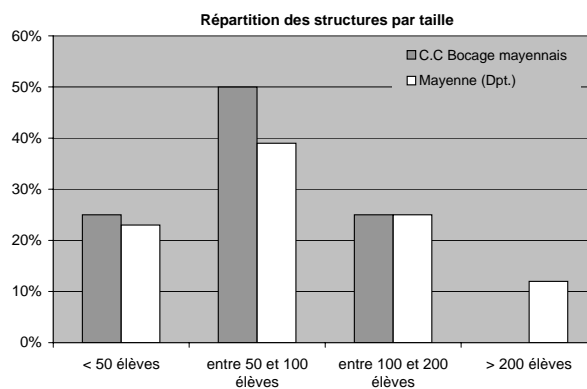
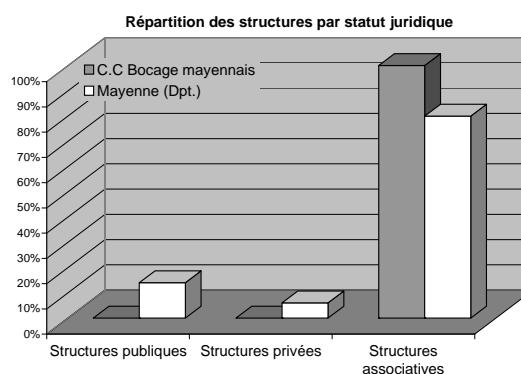



## Le pays de Château-Gontier

**344 élèves danseurs**  
soit 6,4% des élèves du département

**3 structures d'enseignement de la danse**  
réparties sur 3 communes, dont 1 école intercommunale  
soit 5,9% des structures du département

**3 postes (déclarés) de professeurs de danse**  
soit au minimum 4,6% des postes du département

**1,3% de la population du pays de Château-Gontier**  
pratique une activité chorégraphique.

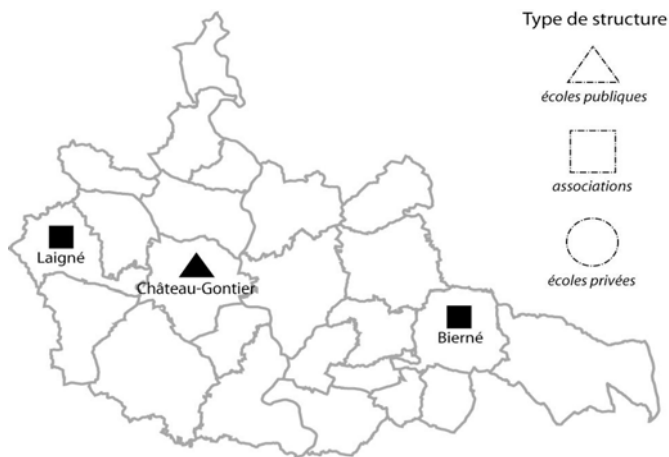

Disciplines enseignées



|                                           | Pays de Ch-Gontier |            | Mayenne (Dpt.) |             |
|-------------------------------------------|--------------------|------------|----------------|-------------|
| <b>ELEVES DANSEURS</b>                    |                    |            |                |             |
| Nombre d'élèves danseurs                  | <b>344</b>         |            | 5378           |             |
| % du total départemental                  | 6,4%               |            | ~              |             |
| % du total de la population du territoire | 1,3%               |            | 1,8%           |             |
| Nombre moyen d'élèves par cours           | 20                 |            | 18             |             |
| Nombre moyen d'élèves par école           | 115                |            | 110            |             |
| <b>STRUCTURES</b>                         |                    |            |                |             |
| Nombre de structures :                    | <b>3</b>           |            | 51             |             |
| Pourcentage départemental                 | 5,9%               |            | ~              |             |
| Structures publiques                      | 1                  | 33%        | 7              | 14%         |
| Structures privées                        | 0                  | 0%         | 3              | 6%          |
| Structures associatives                   | 2                  | 67%        | 41             | 80%         |
| Taille des structures :                   |                    |            |                |             |
| < 50 élèves                               | 0                  | 0%         | 12             | 23%         |
| entre 50 et 100 élèves                    | 2                  | 67%        | 20             | 39%         |
| entre 100 et 200 élèves                   | 1                  | 33%        | 13             | 25%         |
| > 200 élèves                              | 0                  | 0%         | 6              | 12%         |
| <b>PROFESSEURS DE DANSE</b>               |                    |            |                |             |
| Nombre de postes de professeurs           | au moins 3         |            | 65             |             |
| Nombre moyen d'élèves par poste           | ~                  |            | 83             |             |
| <b>VOLUMES HORAIRES</b>                   |                    |            |                |             |
| Nombre d'heures de cours par semaine      | 44,25              |            | 420            |             |
| Nombre moyen d'h par sem/école            | 14,75              |            | 12             |             |
| Nombre moyen de cours par sem/école       | 6,3                |            | 7,7            |             |
| Nombre moyen d'heures par prof/sem        | 11                 |            | 9              |             |
| <b>DISCIPLINES ENSEIGNEES</b>             |                    |            |                |             |
|                                           | écoles             | élèves     | écoles         | élèves      |
| Eveil / Initiation                        | 2                  | 82         | 27             | 883         |
| Danse classique                           | 1                  | 71         | 13             | 568         |
| Danse contemporaine                       | 0                  | 0          | 7              | 202         |
| Danse Jazz                                | 3                  | 191        | 37             | 2509        |
| Danses urbaines                           | 0                  | 0          | 7              | 252         |
| Danses traditionnelles                    | 0                  | 0          | 6              | 436         |
| Danses de salon                           | 0                  | 0          | 12             | 528         |
| <b>Danses académiques</b>                 | <b>3</b>           | <b>344</b> | <b>40</b>      | <b>4162</b> |
| <b>Danses non académiques</b>             | <b>0</b>           | <b>0</b>   | <b>17</b>      | <b>1216</b> |

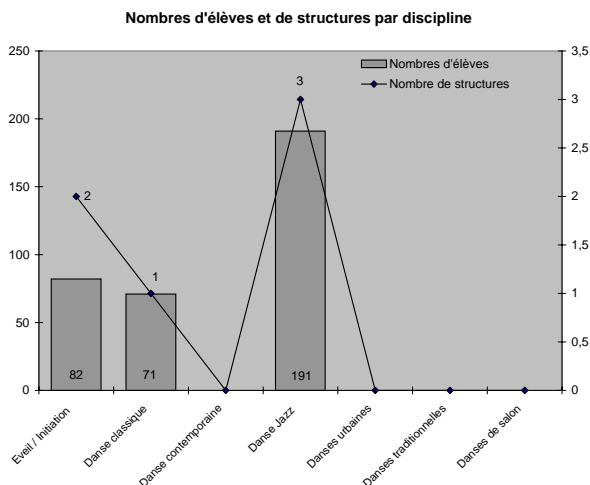
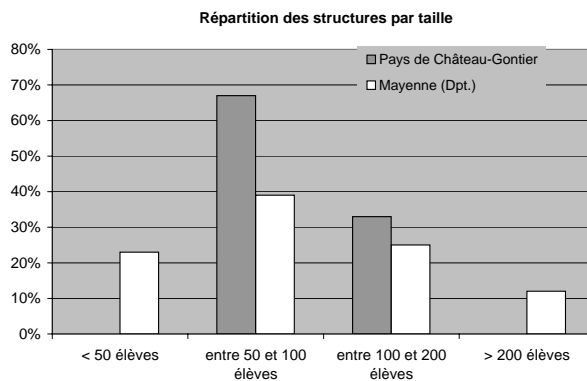
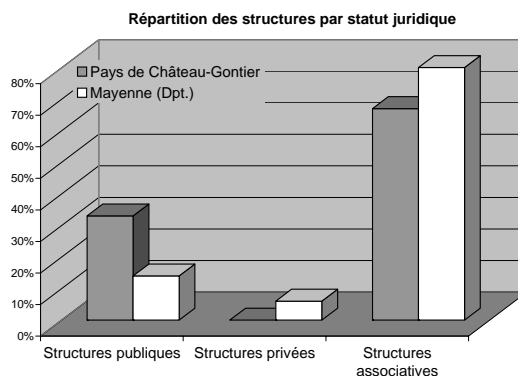



## Le pays des Coëvrons

**137 élèves danseurs**  
soit 2,5% des élèves du département

**2 structures d'enseignement de la danse**  
réparties sur 2 communes, dont 1 école intercommunale  
soit 3,9% des structures du département

**4 postes de professeurs de danse**  
soit 6,1% des postes du département

**0,5% de la population du pays des Coëvrons**  
pratique une activité chorégraphique.



|                                           | Coëvrons |            | Mayenne (Dpt.) |             |
|-------------------------------------------|----------|------------|----------------|-------------|
| <b>ELEVES DANSEURS</b>                    |          |            |                |             |
| Nombre d'élèves danseurs                  | 137      |            | 5378           |             |
| % du total départemental                  | 2,5%     |            | ~              |             |
| % du total de la population du territoire | 0,5%     |            | 1,8%           |             |
| Nombre moyen d'élèves par cours           | 8        |            | 18             |             |
| Nombre moyen d'élèves par école           | 68,5     |            | 110            |             |
| <b>STRUCTURES</b>                         |          |            |                |             |
| Nombre de structures :                    | 2        |            | 51             |             |
| Pourcentage départemental                 | 3,9%     |            | ~              |             |
| Structures publiques                      | 1        | 50%        | 7              | 14%         |
| Structures privées                        | 0        | 0%         | 3              | 6%          |
| Structures associatives                   | 1        | 50%        | 41             | 80%         |
| Taille des structures :                   |          |            |                |             |
| < 50 élèves                               | 0        | 0%         | 12             | 23%         |
| entre 50 et 100 élèves                    | 2        | 100%       | 20             | 39%         |
| entre 100 et 200 élèves                   | 0        | 0%         | 13             | 25%         |
| > 200 élèves                              | 0        | 0%         | 6              | 12%         |
| <b>PROFESSEURS DE DANSE</b>               |          |            |                |             |
| Nombre de postes de professeurs           | 4        |            | 65             |             |
| Nombre moyen d'élèves par poste           | 34       |            | 83             |             |
| <b>VOLUMES HORAIRES</b>                   |          |            |                |             |
| Nombre d'heures de cours par semaine      | 36       |            | 420            |             |
| Nombre moyen d'h par sem/école            | 18       |            | 12             |             |
| Nombre moyen de cours par sem/école       | 9        |            | 7,7            |             |
| Nombre moyen d'heures par prof/sem        | 9,5      |            | 9              |             |
| <b>DISCIPLINES ENSEIGNEES</b>             |          |            |                |             |
|                                           | écoles   | élèves     | écoles         | élèves      |
| Eveil / Initiation                        | 2        | 37         | 27             | 883         |
| Danse classique                           | 1        | 28         | 13             | 568         |
| Danse contemporaine                       | 2        | 13         | 7              | 202         |
| Danse Jazz                                | 2        | 59         | 37             | 2509        |
| Dances urbaines                           | 0        | 0          | 7              | 252         |
| Dances traditionnelles                    | 0        | 0          | 6              | 436         |
| Dances de salon                           | 0        | 0          | 12             | 528         |
| <b>Dances académiques</b>                 | <b>2</b> | <b>137</b> | <b>40</b>      | <b>4162</b> |
| <b>Dances non académiques</b>             | <b>0</b> | <b>0</b>   | <b>17</b>      | <b>1216</b> |

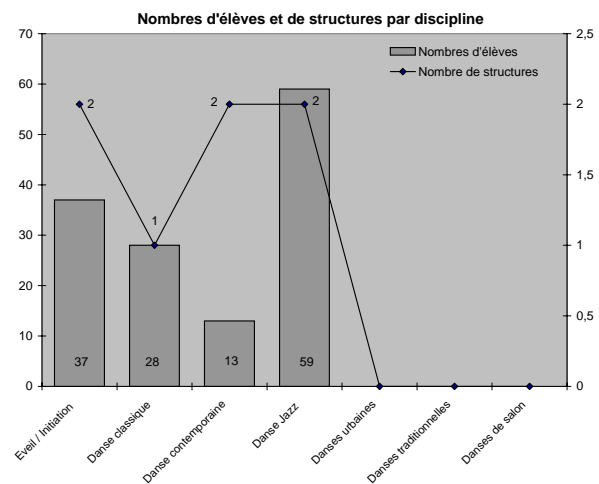
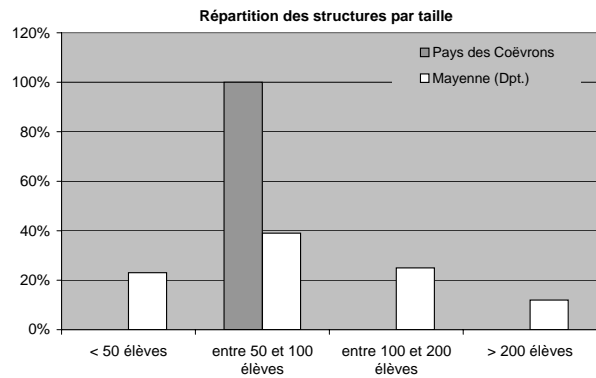
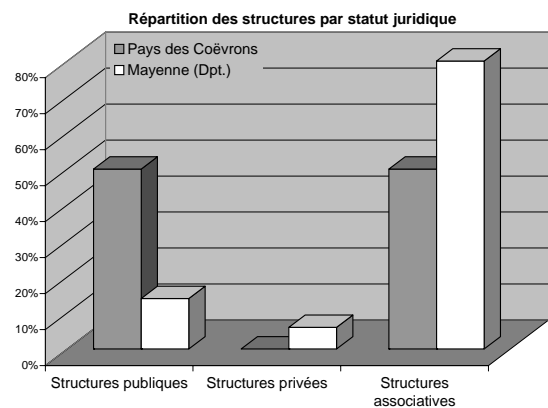



### Le pays de Cossé-le-Vivien

**211 élèves danseurs**  
soit 3,9% des élèves du département

**3 structures d'enseignement de la danse**  
réparties sur 3 communes  
soit 5,9% des structures du département

**3 postes de professeurs de danse**  
soit 4,6% des postes du département

**2,3% de la population du pays de Cossé-le-Vivien pratique une activité chorégraphique.**

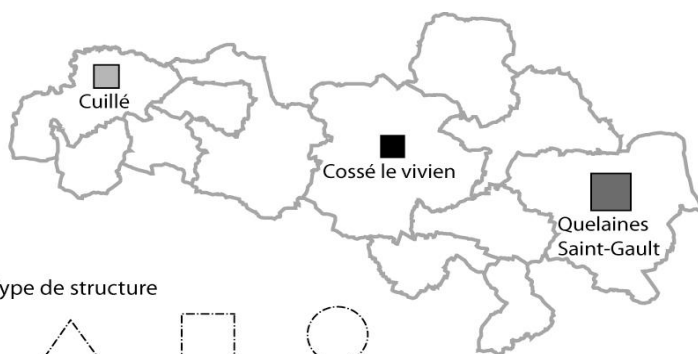

Type de structure



Disciplines enseignées



|                                           | Pays de Cossé |            | Mayenne (Dpt.) |             |
|-------------------------------------------|---------------|------------|----------------|-------------|
| <b>ELEVES DANSEURS</b>                    |               |            |                |             |
| Nombre d'élèves danseurs                  | 211           |            | 5378           |             |
| % du total départemental                  | 3,9%          |            | ~              |             |
| % du total de la population du territoire | 2,3%          |            | 1,8%           |             |
| Nombre moyen d'élèves par cours           | 12            |            | 18             |             |
| Nombre moyen d'élèves par école           | 70            |            | 110            |             |
| <b>STRUCTURES</b>                         |               |            |                |             |
| Nombre de structures :                    | 3             |            | 51             |             |
| Pourcentage départemental                 | 5,9%          |            | ~              |             |
| Structures publiques                      | 0             | 0%         | 7              | 14%         |
| Structures privées                        | 0             | 0%         | 3              | 6%          |
| Structures associatives                   | 3             | 100%       | 41             | 80%         |
| Taille des structures :                   |               |            |                |             |
| < 50 élèves                               | 2             | 67%        | 12             | 23%         |
| entre 50 et 100 élèves                    | 0             | 0%         | 20             | 39%         |
| entre 100 et 200 élèves                   | 1             | 33%        | 13             | 25%         |
| > 200 élèves                              | 0             | 0%         | 6              | 12%         |
| <b>PROFESSEURS DE DANSE</b>               |               |            |                |             |
| Nombre de postes de professeurs           | 3             |            | 65             |             |
| Nombre moyen d'élèves par poste           | 70            |            | 83             |             |
| <b>VOLUMES HORAIRES</b>                   |               |            |                |             |
| Nombre d'heures de cours par semaine      | 18,5          |            | 420            |             |
| Nombre moyen d'h par sem/école            | 9,25          |            | 12             |             |
| Nombre moyen de cours par sem/école       | 7,5           |            | 7,7            |             |
| Nombre moyen d'heures par prof/sem        | 9,25          |            | 9              |             |
| <b>DISCIPLINES ENSEIGNEES</b>             |               |            |                |             |
|                                           | écoles        | élèves     | écoles         | élèves      |
| Eveil / Initiation                        | 2             | 59         | 27             | 883         |
| Danse classique                           | 1             | 13         | 13             | 568         |
| Danse contemporaine                       | 0             | 0          | 7              | 202         |
| Danse Jazz                                | 2             | 102        | 37             | 2509        |
| Danses urbaines                           | 1             | 10         | 7              | 252         |
| Danses traditionnelles                    | 0             | 0          | 6              | 436         |
| Danses de salon                           | 2             | 27         | 12             | 528         |
| <b>Danses académiques</b>                 | <b>2</b>      | <b>174</b> | <b>40</b>      | <b>4162</b> |
| <b>Danses non académiques</b>             | <b>2</b>      | <b>37</b>  | <b>17</b>      | <b>1216</b> |

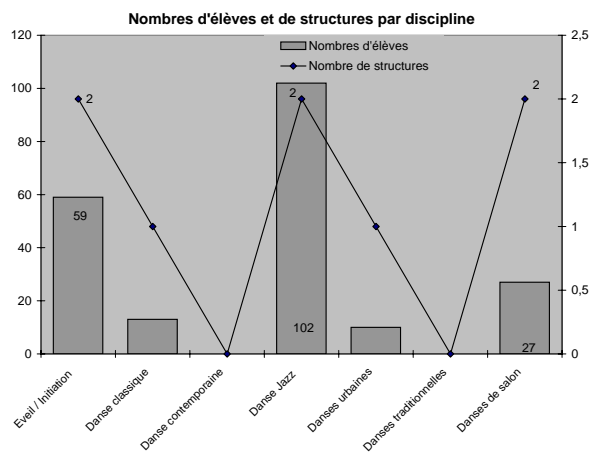
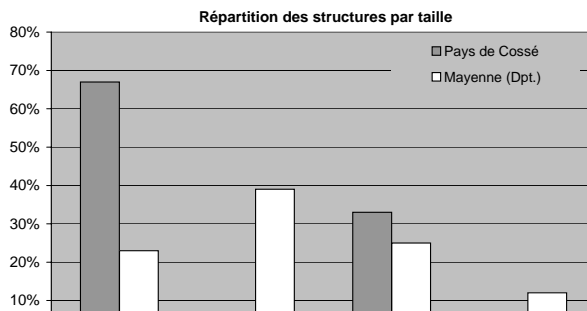
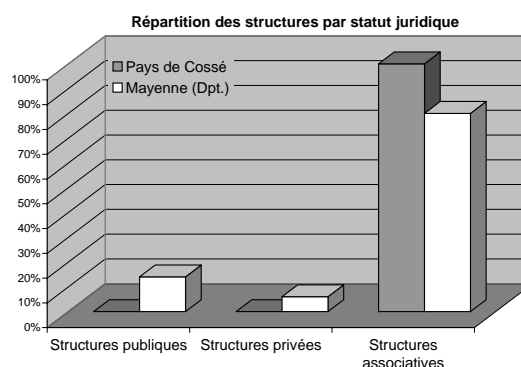



## Le pays du Craonnais

**40 élèves danseurs**  
soit 0,7% des élèves du département

**1 structure d'enseignement de la danse**  
soit 2% des structures du département

**1 poste de professeur de danse**  
soit 1,5% des postes du département

**0,4% de la population du pays du Craonnais pratique une activité chorégraphique.**

### Type de structure

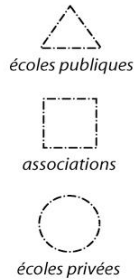

### Disciplines enseignées

Danses académiques

Autres danses

Danses académiques et autres danses

|                                           | Pays du Craonnais |           | Mayenne (Dpt.) |             |
|-------------------------------------------|-------------------|-----------|----------------|-------------|
| <b>ELEVES DANSEURS</b>                    |                   |           |                |             |
| Nombre d'élèves danseurs                  | 40                |           | 5378           |             |
| % du total départemental                  | 0,7%              |           | ~              |             |
| % du total de la population du territoire | 0,4%              |           | 1,8%           |             |
| Nombre moyen d'élèves par cours           | ~                 |           | 18             |             |
| Nombre moyen d'élèves par école           | 40                |           | 110            |             |
| <b>STRUCTURES</b>                         |                   |           |                |             |
| Nombre de structures :                    | 1                 |           | 51             |             |
| Pourcentage départemental                 | 2%                |           | ~              |             |
| Structures publiques                      | 0                 | 0%        | 7              | 14%         |
| Structures privées                        | 0                 | 0%        | 3              | 6%          |
| Structures associatives                   | 1                 | 100%      | 41             | 80%         |
| Taille des structures :                   |                   |           |                |             |
| < 50 élèves                               | 1                 | 100%      | 12             | 23%         |
| entre 50 et 100 élèves                    | 0                 | 0%        | 20             | 39%         |
| entre 100 et 200 élèves                   | 0                 | 0%        | 13             | 25%         |
| > 200 élèves                              | 0                 | 0%        | 6              | 12%         |
| <b>PROFESSEURS DE DANSE</b>               |                   |           |                |             |
| Nombre de postes de professeurs           | 1                 |           | 65             |             |
| Nombre moyen d'élèves par poste           | 40                |           | 83             |             |
| <b>VOLUMES HORAIRES</b>                   |                   |           |                |             |
| Nombre d'heures de cours par semaine      | ~                 |           | 420            |             |
| Nombre moyen d'h par sem/école            | ~                 |           | 12             |             |
| Nombre moyen de cours par sem/école       | ~                 |           | 7,7            |             |
| Nombre moyen d'heures par prof/sem        | ~                 |           | 9              |             |
| <b>DISCIPLINES ENSEIGNEES</b>             |                   |           |                |             |
|                                           | écoles            | élèves    | écoles         | élèves      |
| Eveil / Initiation                        | 0                 | 0         | 27             | 883         |
| Danse classique                           | 0                 | 0         | 13             | 568         |
| Danse contemporaine                       | 0                 | 0         | 7              | 202         |
| Danse Jazz                                | 1                 | 40        | 37             | 2509        |
| Danses urbaines                           | 0                 | 0         | 7              | 252         |
| Danses traditionnelles                    | 0                 | 0         | 6              | 436         |
| Danses de salon                           | 0                 | 0         | 12             | 528         |
| <b>Danses académiques</b>                 | <b>1</b>          | <b>40</b> | <b>40</b>      | <b>4162</b> |
| <b>Danses non académiques</b>             | <b>0</b>          | <b>0</b>  | <b>17</b>      | <b>1216</b> |

Répartition des structures par statut juridique

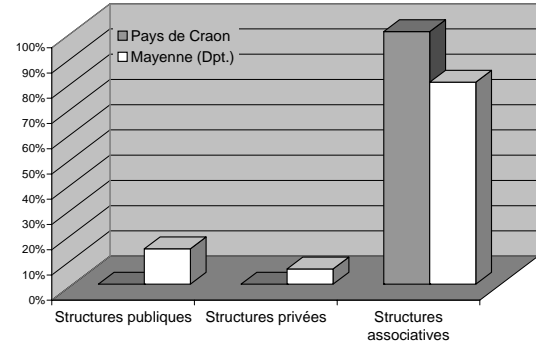

Répartition des structures par taille

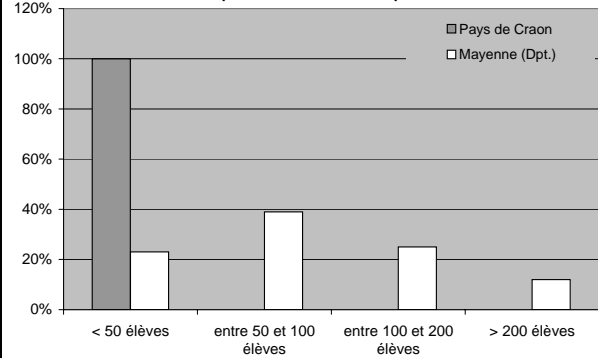

Nombres d'élèves et de structures par discipline

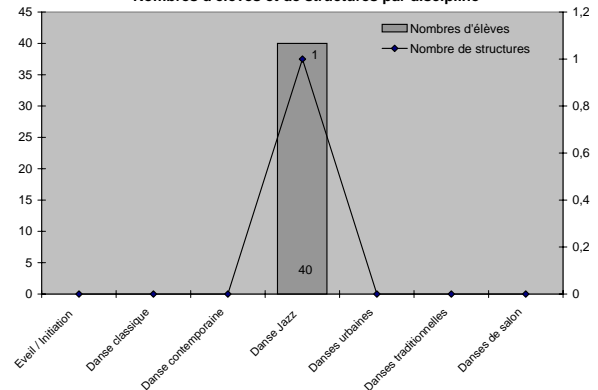



## Le pays d'Ernée

**437 élèves danseurs**  
soit 8,1% des élèves du département

**4 structures d'enseignement de la danse**  
réparties sur 2 communes  
soit 7,8% des structures du département

**4 postes (déclarés) de professeurs de danse**  
soit au minimum 6,2% des postes  
du département

**2,3% de la population du pays d'Ernée**  
pratique une activité chorégraphique.

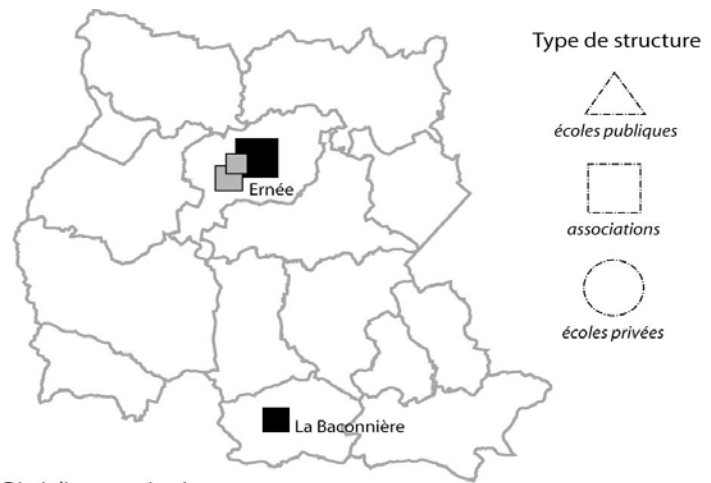

Disciplines enseignées

Dances académiques

Autres danses

Dances académiques et autres danses

|                                                     | Pays d'Ernée |            | Mayenne (Dpt.) |             |
|-----------------------------------------------------|--------------|------------|----------------|-------------|
| <b>ELEVES DANSEURS</b>                              |              |            |                |             |
| Nombre d'élèves danseurs                            | 437          |            | 5378           |             |
| % du total départemental                            | 8,1%         |            | ~              |             |
| % du total de la population du territoire           | 2,3%         |            | 1,8%           |             |
| Nombre moyen d'élèves par cours                     | 26           |            | 18             |             |
| Nombre moyen d'élèves par école                     | 109          |            | 110            |             |
| <b>STRUCTURES</b>                                   |              |            |                |             |
| Nombre de structures :                              | 4            |            | 51             |             |
| Pourcentage départemental                           | 7,8%         |            | ~              |             |
| Structures publiques                                | 0            | 0%         | 7              | 14%         |
| Structures privées                                  | 0            | 0%         | 3              | 6%          |
| Structures associatives                             | 4            | 100%       | 41             | 80%         |
| Taille des structures (1 structure n'a pas répondu) |              |            |                |             |
| < 50 élèves                                         | 0            | 0%         | 12             | 23%         |
| entre 50 et 100 élèves                              | 2            | 50%        | 20             | 39%         |
| entre 100 et 200 élèves                             | 0            | 0%         | 13             | 25%         |
| > 200 élèves                                        | 1            | 25%        | 6              | 12%         |
| <b>PROFESSEURS DE DANSE</b>                         |              |            |                |             |
| Nombre de postes de professeurs                     | au moins 4   |            | 65             |             |
| Nombre moyen d'élèves par poste                     | ~            |            | 83             |             |
| <b>VOLUMES HORAIRES</b>                             |              |            |                |             |
| Nombre d'heures de cours par semaine                | 32           |            | 420            |             |
| Nombre moyen d'h par sem/école                      | 16           |            | 12             |             |
| Nombre moyen de cours par sem/école                 | 7,3          |            | 7,7            |             |
| Nombre moyen d'heures par prof/sem                  | 10,5         |            | 9              |             |
| <b>DISCIPLINES ENSEIGNEES</b>                       |              |            |                |             |
|                                                     | écoles       | élèves     | écoles         | élèves      |
| Eveil / Initiation                                  | 0            | 0          | 27             | 883         |
| Danse classique                                     | 0            | 0          | 13             | 568         |
| Danse contemporaine                                 | 0            | 0          | 7              | 202         |
| Danse Jazz                                          | 2            | 360        | 37             | 2509        |
| Dances urbaines                                     | 0            | 0          | 7              | 252         |
| Dances traditionnelles                              | 1            | 77         | 6              | 436         |
| Dances de salon                                     | 1            | ~          | 12             | 528         |
| <b>Dances académiques</b>                           | <b>2</b>     | <b>360</b> | <b>40</b>      | <b>4162</b> |
| <b>Dances non académiques</b>                       | <b>2</b>     | <b>77</b>  | <b>17</b>      | <b>1216</b> |

Répartition des structures par statut juridique

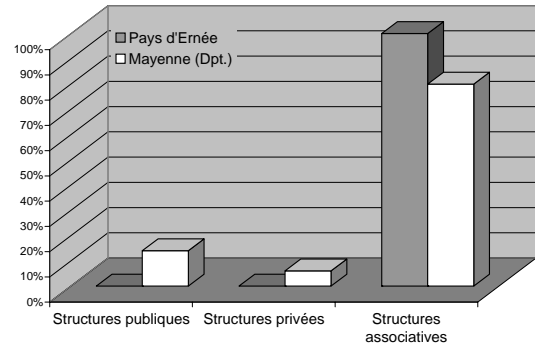

Répartition des structures par taille

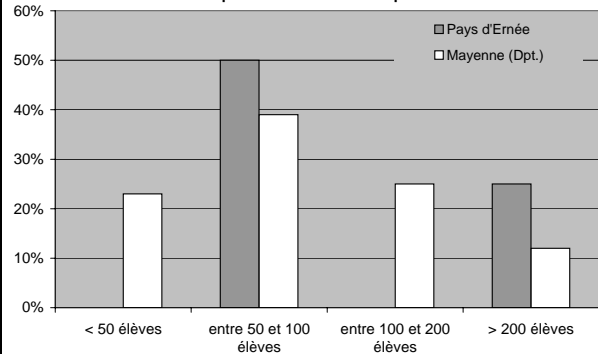

Nombres d'élèves et de structures par discipline

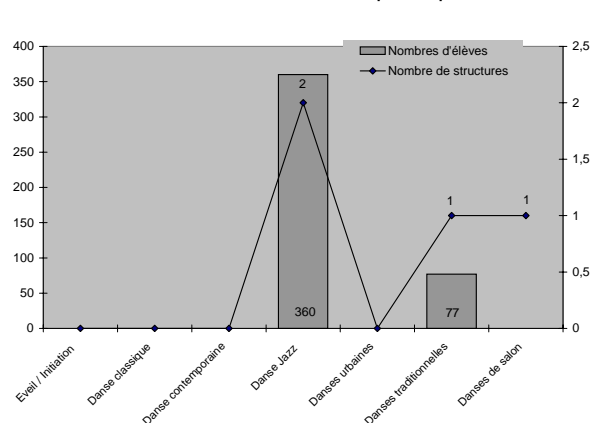



## Le pays du Haut Maine et Pail

**127 élèves danseurs**  
soit 2,4% des élèves du département

**3 structures d'enseignement de la danse**  
réparties sur 2 communes, dont 1 école intercommunale  
soit 5,9% des structures du département

**3 postes de professeurs de danse**  
soit 4,6% des postes du département

**0,5% de la population du pays du Haut Maine et Pail**  
pratique une activité chorégraphique.



|                                           | Pays du HMP  |           | Mayenne (Dpt.) |             |
|-------------------------------------------|--------------|-----------|----------------|-------------|
| <b>ELEVES DANSEURS</b>                    |              |           |                |             |
| Nombre d'élèves danseurs                  | 127          |           | 5378           |             |
| % du total départemental                  | 2,4%         |           | ~              |             |
| % du total de la population du territoire | 0,5%         |           | 1,8%           |             |
| Nombre moyen d'élèves par cours           | 18           |           | 18             |             |
| Nombre moyen d'élèves par école           | 42           |           | 110            |             |
| <b>STRUCTURES</b>                         |              |           |                |             |
| Nombre de structures :                    | 3            |           | 51             |             |
| Pourcentage départemental                 | 5,9%         |           | ~              |             |
| Structures publiques                      | 1            | 33%       | 7              | 14%         |
| Structures privées                        | 0            | 0%        | 3              | 6%          |
| Structures associatives                   | 2            | 67%       | 41             | 80%         |
| Taille des structures :                   |              |           |                |             |
| < 50 élèves                               | 2            | 67%       | 12             | 23%         |
| entre 50 et 100 élèves                    | 1            | 33%       | 20             | 39%         |
| entre 100 et 200 élèves                   | 0            | 0%        | 13             | 25%         |
| > 200 élèves                              | 0            | 0%        | 6              | 12%         |
| <b>PROFESSEURS DE DANSE</b>               |              |           |                |             |
| Nombre de postes de professeurs           | 3            |           | 65             |             |
| Nombre moyen d'élèves par poste           | 42           |           | 83             |             |
| <b>VOLUMES HORAIRES</b>                   |              |           |                |             |
| Nombre d'heures de cours par semaine      | au moins 17h |           | 420            |             |
| Nombre moyen d'h par sem/école            | 8,75         |           | 12             |             |
| Nombre moyen de cours par sem/école       | ~            |           | 7,7            |             |
| Nombre moyen d'heures par prof/sem        | 8,75         |           | 9              |             |
| <b>DISCIPLINES ENSEIGNEES</b>             |              |           |                |             |
|                                           | écoles       | élèves    | écoles         | élèves      |
| Eveil / Initiation                        | 1            | 9         | 27             | 883         |
| Danse classique                           | 0            | 0         | 13             | 568         |
| Danse contemporaine                       | 1            | 52        | 7              | 202         |
| Danse Jazz                                | 1            | 26        | 37             | 2509        |
| Danses urbaines                           | 0            | 0         | 7              | 252         |
| Danses traditionnelles                    | 0            | 0         | 6              | 436         |
| Danses de salon                           | 1            | 40        | 12             | 528         |
| <b>Danses académiques</b>                 | <b>2</b>     | <b>87</b> | <b>40</b>      | <b>4162</b> |
| <b>Danses non académiques</b>             | <b>1</b>     | <b>40</b> | <b>17</b>      | <b>1216</b> |

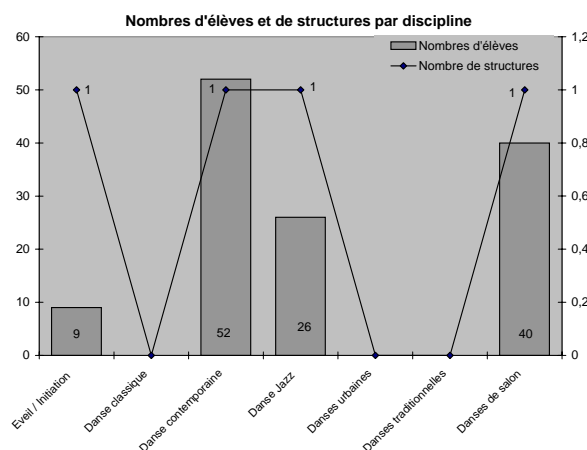
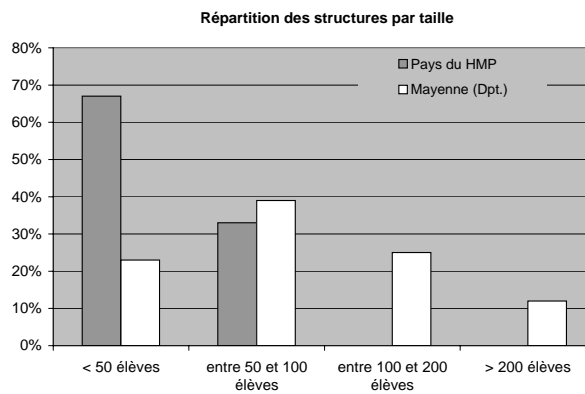
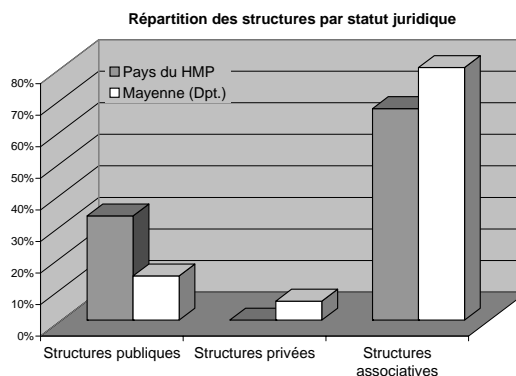



## Le pays de Loiron

**228 élèves danseurs**  
soit 4,2% des élèves du département

**4 structures d'enseignement de la danse**  
réparties sur 4 communes  
soit 7,8% des structures du département

**4 postes de professeurs de danse**  
soit 6,1% des postes du département

**1,6% de la population du pays de Loiron**  
pratique une activité chorégraphique.

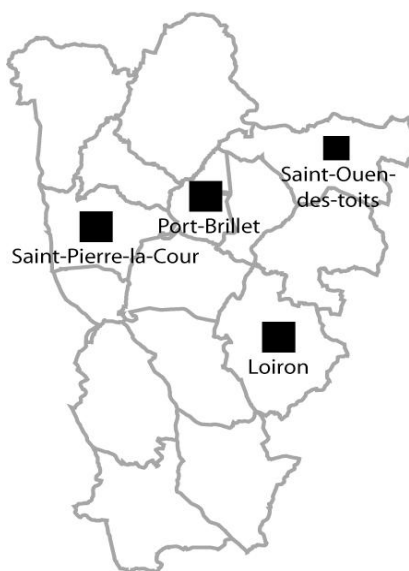

### Type de structure

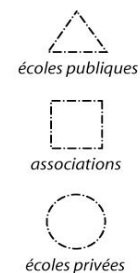

### Disciplines enseignées



|                                           | Pays de Loiron |            | Mayenne (Dpt.) |             |
|-------------------------------------------|----------------|------------|----------------|-------------|
| <b>ELEVES DANSEURS</b>                    |                |            |                |             |
| Nombre d'élèves danseurs                  | 228            |            | 5378           |             |
| % du total départemental                  | 4,2%           |            | ~              |             |
| % du total de la population du territoire | 1,6%           |            | 1,8%           |             |
| Nombre moyen d'élèves par cours           | 12             |            | 18             |             |
| Nombre moyen d'élèves par école           | 57             |            | 110            |             |
| <b>STRUCTURES</b>                         |                |            |                |             |
| Nombre de structures :                    | 4              |            | 51             |             |
| Pourcentage départemental                 | 7,8%           |            | ~              |             |
| Structures publiques                      | 0              | 0%         | 7              | 14%         |
| Structures privées                        | 0              | 0%         | 3              | 6%          |
| Structures associatives                   | 4              | 100%       | 41             | 80%         |
| Taille des structures :                   |                |            |                |             |
| < 50 élèves                               | 1              | 25%        | 12             | 23%         |
| entre 50 et 100 élèves                    | 3              | 75%        | 20             | 39%         |
| entre 100 et 200 élèves                   | 0              | 0%         | 13             | 25%         |
| > 200 élèves                              | 0              | 0%         | 6              | 12%         |
| <b>PROFESSEURS DE DANSE</b>               |                |            |                |             |
| Nombre de postes de professeurs           | 4              |            | 65             |             |
| Nombre moyen d'élèves par poste           | 57             |            | 83             |             |
| <b>VOLUMES HORAIRES</b>                   |                |            |                |             |
| Nombre d'heures de cours par semaine      | 22,25          |            | 420            |             |
| Nombre moyen d'h par sem/école            | 7,4            |            | 12             |             |
| Nombre moyen de cours par sem/école       | 4,75           |            | 7,7            |             |
| Nombre moyen d'heures par prof/sem        | 7,4            |            | 9              |             |
| <b>DISCIPLINES ENSEIGNEES</b>             |                |            |                |             |
|                                           | écoles         | élèves     | écoles         | élèves      |
| Eveil / Initiation                        | 2              | 58         | 27             | 883         |
| Danse classique                           | 1              | 16         | 13             | 568         |
| Danse contemporaine                       | 0              | 0          | 7              | 202         |
| Danse Jazz                                | 3              | 154        | 37             | 2509        |
| Danses urbaines                           | 0              | 0          | 7              | 252         |
| Danses traditionnelles                    | 0              | 0          | 6              | 436         |
| Danses de salon                           | 0              | 0          | 12             | 528         |
| <b>Danses académiques</b>                 | <b>3</b>       | <b>228</b> | <b>40</b>      | <b>4162</b> |
| <b>Danses non académiques</b>             | <b>0</b>       | <b>0</b>   | <b>17</b>      | <b>1216</b> |

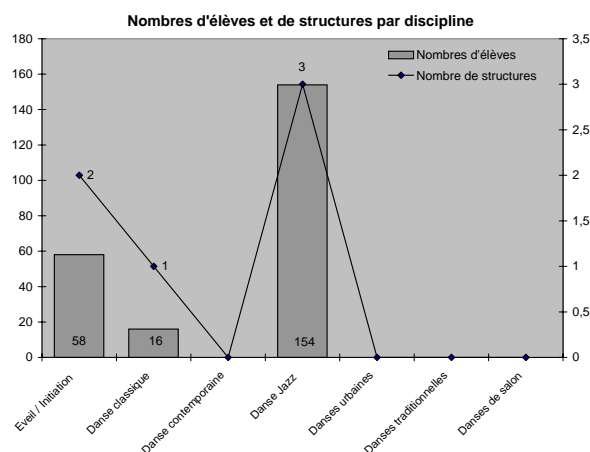
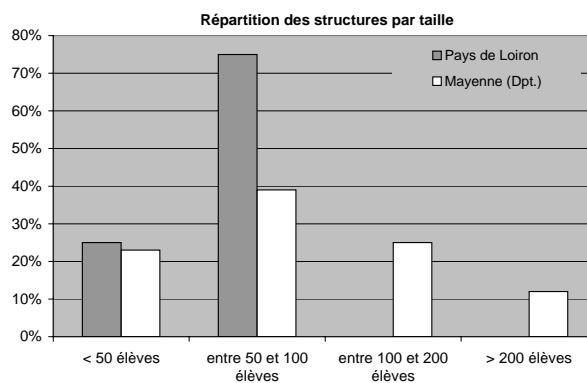
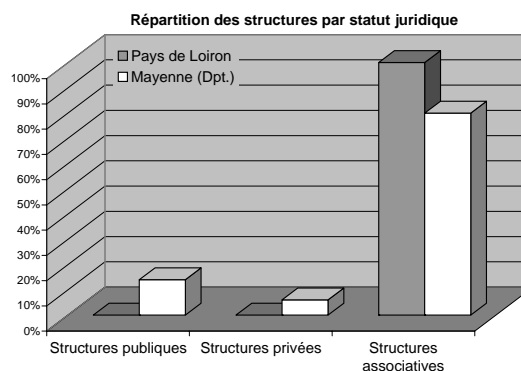



## Le pays de Mayenne

**432 élèves danseurs**  
soit 8% des élèves du département

**4 structures d'enseignement de la danse**  
réparties sur 3 communes  
soit 7,8% des structures du département

**3 postes (déclarés) de professeurs de danse**  
soit au minimum 4,6% des postes du département

**1,6% de la population du pays de Mayenne**  
pratique une activité chorégraphique.

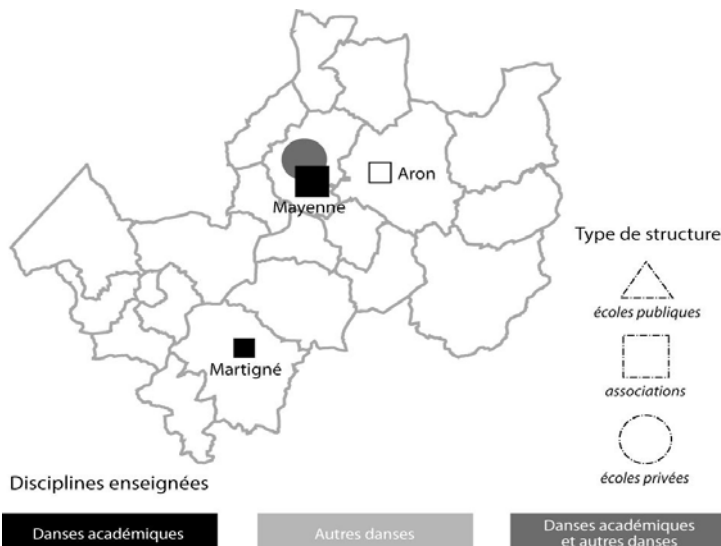

|                                                     | Pays de Mayenne |            | Mayenne (Dpt.) |             |
|-----------------------------------------------------|-----------------|------------|----------------|-------------|
| <b>ELEVES DANSEURS</b>                              |                 |            |                |             |
| Nombre d'élèves danseurs                            | 432             |            | 5378           |             |
| % du total départemental                            | 8%              |            | ~              |             |
| % du total de la population du territoire           | 1,6%            |            | 1,8%           |             |
| Nombre moyen d'élèves par cours                     | 15              |            | 18             |             |
| Nombre moyen d'élèves par école                     | 108             |            | 110            |             |
| <b>STRUCTURES</b>                                   |                 |            |                |             |
| Nombre de structures :                              | 4               |            | 51             |             |
| Pourcentage départemental                           | 7,8%            |            | ~              |             |
| Structures publiques                                | 0               | 0%         | 7              | 14%         |
| Structures privées                                  | 2               | 50%        | 3              | 6%          |
| Structures associatives                             | 2               | 50%        | 41             | 80%         |
| Taille des structures (1 structure n'a pas répondu) |                 |            |                |             |
| < 50 élèves                                         | 1               | 25%        | 12             | 23%         |
| entre 50 et 100 élèves                              | 0               | 0%         | 20             | 39%         |
| entre 100 et 200 élèves                             | 1               | 25%        | 13             | 25%         |
| > 200 élèves                                        | 1               | 25%        | 6              | 12%         |
| <b>PROFESSEURS DE DANSE</b>                         |                 |            |                |             |
| Nombre de postes de professeurs                     | au moins 3      |            | 65             |             |
| Nombre moyen d'élèves par poste                     | 108             |            | 83             |             |
| <b>VOLUMES HORAIRES</b>                             |                 |            |                |             |
| Nombre d'heures de cours par semaine                | ~               |            | 420            |             |
| Nombre moyen d'h par sem/école                      | ~               |            | 12             |             |
| Nombre moyen de cours par sem/école                 | 8,3             |            | 7,7            |             |
| Nombre moyen d'heures par prof/sem                  | ~               |            | 9              |             |
| <b>DISCIPLINES ENSEIGNEES*</b>                      |                 |            |                |             |
|                                                     | écoles          | élèves     | écoles         | élèves      |
| Eveil / Initiation                                  | 3               | 104        | 27             | 883         |
| Danse classique                                     | 1               | 48         | 13             | 568         |
| Danse contemporaine                                 | 0               | 0          | 7              | 202         |
| Danse Jazz                                          | 3               | 222        | 37             | 2509        |
| Dances urbaines                                     | 1               | 10         | 7              | 252         |
| Dances traditionnelles                              | 1               | 12         | 6              | 436         |
| Dances de salon                                     | 1               | 36         | 12             | 528         |
| <b>Dances académiques</b>                           | <b>3</b>        | <b>374</b> | <b>40</b>      | <b>4162</b> |
| <b>Dances non académiques</b>                       | <b>1</b>        | <b>58</b>  | <b>17</b>      | <b>1216</b> |

\* 1 structure n'a pas répondu à cette question

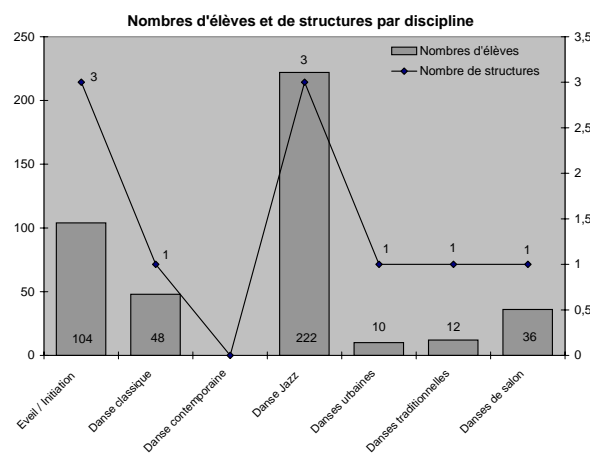
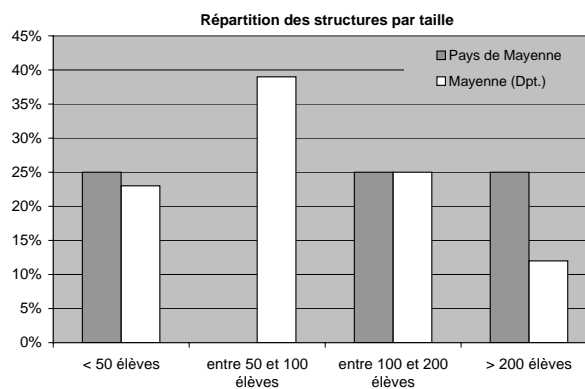
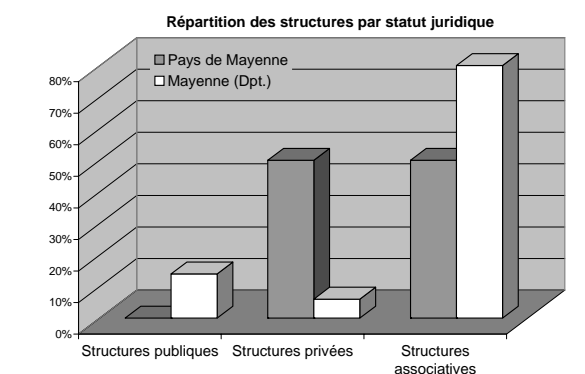



## Le pays de Meslay- Grez

**65 élèves danseurs**  
soit 1,2% des élèves du département

**1 structure d'enseignement de la danse**  
soit 2% des structures du département

**1 poste de professeur de danse**  
soit 1,5% des postes du département

**0,5% de la population du pays de Meslay - Grez**  
pratique une activité chorégraphique.

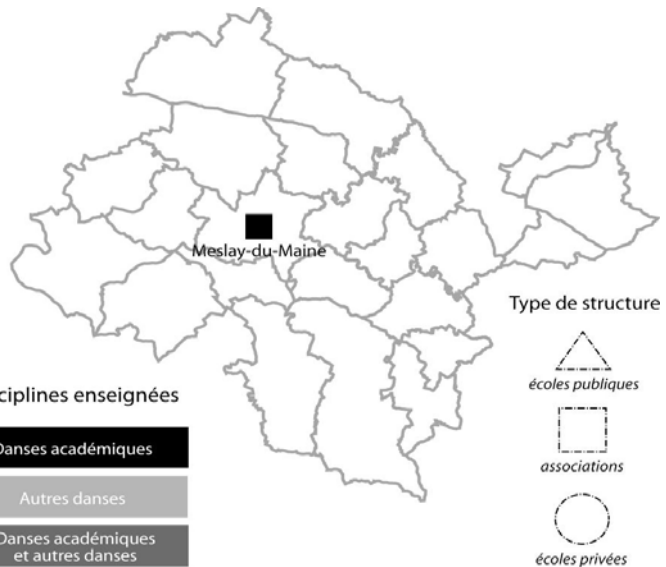

|                                           | Meslay-Grez |           | Mayenne (Dpt.) |             |
|-------------------------------------------|-------------|-----------|----------------|-------------|
| <b>ELEVES DANSEURS</b>                    |             |           |                |             |
| Nombre d'élèves danseurs                  | 65          |           | 5378           |             |
| % du total départemental                  | 1,2%        |           | ~              |             |
| % du total de la population du territoire | 0,5%        |           | 1,8%           |             |
| Nombre moyen d'élèves par cours           | 11          |           | 18             |             |
| Nombre moyen d'élèves par école           | 65          |           | 110            |             |
| <b>STRUCTURES</b>                         |             |           |                |             |
| Nombre de structures :                    | 1           |           | 51             |             |
| Pourcentage départemental                 | 2%          |           | ~              |             |
| Structures publiques                      | 0           | 0%        | 7              | 14%         |
| Structures privées                        | 0           | 0%        | 3              | 6%          |
| Structures associatives                   | 1           | 100%      | 41             | 80%         |
| Taille des structures :                   |             |           |                |             |
| < 50 élèves                               | 0           | 0%        | 12             | 23%         |
| entre 50 et 100 élèves                    | 1           | 100%      | 20             | 39%         |
| entre 100 et 200 élèves                   | 0           | 0%        | 13             | 25%         |
| > 200 élèves                              | 0           | 0%        | 6              | 12%         |
| <b>PROFESSEURS DE DANSE</b>               |             |           |                |             |
| Nombre de postes de professeurs           | 1           |           | 65             |             |
| Nombre moyen d'élèves par poste           | 65          |           | 83             |             |
| <b>VOLUMES HORAIRES</b>                   |             |           |                |             |
| Nombre d'heures de cours par semaine      | 6,5         |           | 420            |             |
| Nombre moyen d'h par sem/école            | 6,5         |           | 12             |             |
| Nombre moyen de cours par sem/école       | 6           |           | 7,7            |             |
| Nombre moyen d'heures par prof/sem        | 6,5         |           | 9              |             |
| <b>DISCIPLINES ENSEIGNEES</b>             |             |           |                |             |
|                                           | écoles      | élèves    | écoles         | élèves      |
| Eveil / Initiation                        | 1           | 20        | 27             | 883         |
| Danse classique                           | 0           | 0         | 13             | 568         |
| Danse contemporaine                       | 0           | 0         | 7              | 202         |
| Danse Jazz                                | 1           | 45        | 37             | 2509        |
| Danses urbaines                           | 0           | 0         | 7              | 252         |
| Danses traditionnelles                    | 0           | 0         | 6              | 436         |
| Danses de salon                           | 0           | 0         | 12             | 528         |
| <b>Danses académiques</b>                 | <b>1</b>    | <b>65</b> | <b>40</b>      | <b>4162</b> |
| <b>Danses non académiques</b>             | <b>0</b>    | <b>0</b>  | <b>17</b>      | <b>1216</b> |

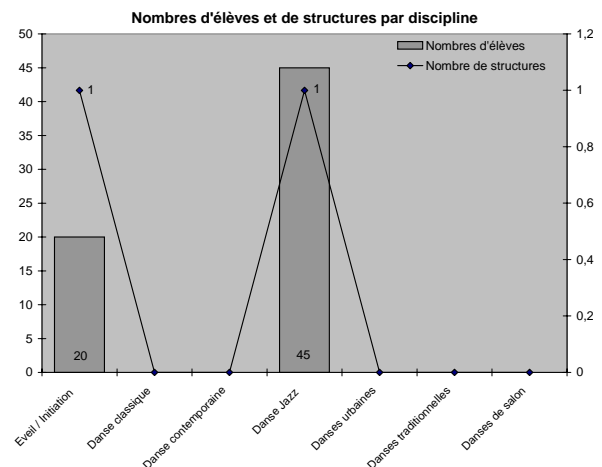
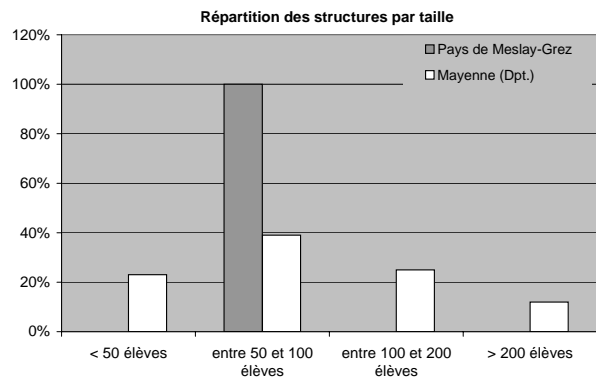
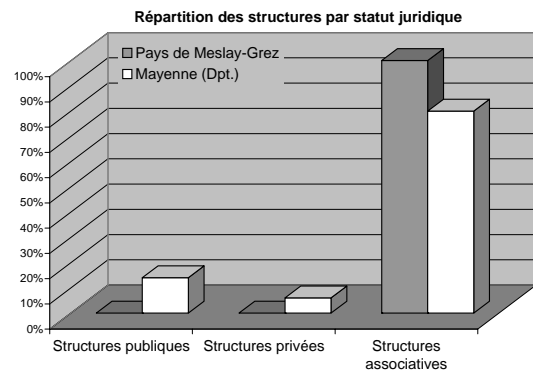



## Le pays de Saint Aignan Renazé

**180 élèves danseurs**  
soit 3,3% des élèves du département

**2 structures d'enseignement de la danse**  
réparties sur 2 communes,  
dont 1 centre de loisirs municipal  
soit 3,9% des structures du département

**4 postes (déclarés) de professeurs de danse**  
soit au minimum 6,2% des postes du département

**2,1% de la population du pays de Saint Aignan - Renazé pratique une activité chorégraphique.**

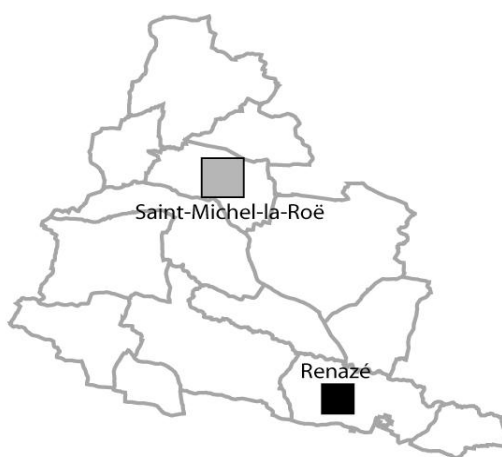

Type de structure

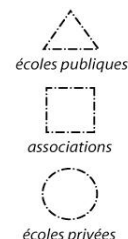

Disciplines enseignées

Danses académiques

Autres danses

Danses académiques et autres danses

|                                           | St Aignan - Renazé |            | Mayenne (Dpt.) |             |
|-------------------------------------------|--------------------|------------|----------------|-------------|
| <b>ELEVES DANSEURS</b>                    |                    |            |                |             |
| Nombre d'élèves danseurs                  | <b>180</b>         |            | 5378           |             |
| % du total départemental                  | 3,3%               |            | ~              |             |
| % du total de la population du territoire | 2,1%               |            | 1,8%           |             |
| Nombre moyen d'élèves par cours           | 28                 |            | 18             |             |
| Nombre moyen d'élèves par école           | 90                 |            | 110            |             |
| <b>STRUCTURES</b>                         |                    |            |                |             |
| Nombre de structures :                    | <b>2</b>           |            | 51             |             |
| Pourcentage départemental                 | 3,9%               |            | ~              |             |
| Structures publiques                      | 1                  | 50%        | 7              | 14%         |
| Structures privées                        | 0                  | 0%         | 3              | 6%          |
| Structures associatives                   | 1                  | 50%        | 41             | 80%         |
| Taille des structures :                   |                    |            |                |             |
| < 50 élèves                               | 0                  | 0%         | 12             | 23%         |
| entre 50 et 100 élèves                    | 1                  | 50%        | 20             | 39%         |
| entre 100 et 200 élèves                   | 1                  | 50%        | 13             | 25%         |
| > 200 élèves                              | 0                  | 0%         | 6              | 12%         |
| <b>PROFESSEURS DE DANSE</b>               |                    |            |                |             |
| Nombre de postes de professeurs           | au moins 4         |            | 65             |             |
| Nombre moyen d'élèves par poste           | ~                  |            | 83             |             |
| <b>VOLUMES HORAIRES</b>                   |                    |            |                |             |
| Nombre d'heures de cours par semaine      | ~                  |            | 420            |             |
| Nombre moyen d'h par sem/école            | ~                  |            | 12             |             |
| Nombre moyen de cours par sem/école       | ~                  |            | 7,7            |             |
| Nombre moyen d'heures par prof/sem        | ~                  |            | 9              |             |
| <b>DISCIPLINES ENSEIGNEES</b>             |                    |            |                |             |
|                                           | écoles             | élèves     | écoles         | élèves      |
| Eveil / Initiation                        | 1                  | 23         | 27             | 883         |
| Danse classique                           | 0                  | 0          | 13             | 568         |
| Danse contemporaine                       | 0                  | 0          | 7              | 202         |
| Danse Jazz                                | 1                  | 33         | 37             | 2509        |
| Danses urbaines                           | 1                  | 21         | 7              | 252         |
| Danses traditionnelles                    | 0                  | 0          | 6              | 436         |
| Danses de salon                           | 1                  | 103        | 12             | 528         |
| <b>Danses académiques</b>                 | <b>1</b>           | <b>56</b>  | <b>40</b>      | <b>4162</b> |
| <b>Danses non académiques</b>             | <b>1</b>           | <b>124</b> | <b>17</b>      | <b>1216</b> |

